#IA #Product

L'IA est-elle compatible avec l'élaboration de produits responsables ?

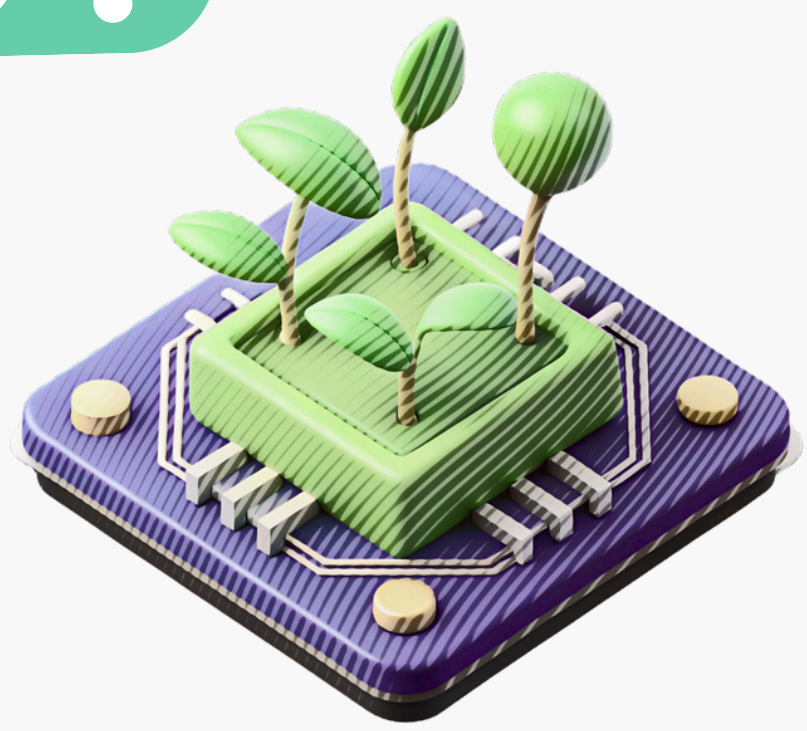

thinkmarket

L’IA est-elle vraiment compatible avec l’élaboration de produits responsables ?

🤖 On parle souvent de rendre l’IA responsable.

Et si ce n’était pas la bonne question ?

👉 Si le vrai sujet était votre démarche d’éco-conception…



»

L'IA n'est qu'un outil.
Elle n'est ni éthique, ni morale

Ce qu'elle fait, **c'est amplifier les choix déjà présents dans votre produit.** Elle fait ce qu'on lui demande de faire.

✅ Une conception responsable en tire le meilleur

❌ Une conception négligée en révèle les dérives, plus vite et plus fort.

👉 Ce qui compte, ce n'est pas l'IA elle-même, mais l'usage qu'on en fait.

Bien utilisée, l'IA peut être un réel levier de responsabilité :



Concevoir des parcours utilisateurs plus sobres et efficaces



Améliorer l'accessibilité et l'inclusion des utilisateurs



Réduire la charge mentale et simplifier les expériences



Prendre de meilleures décisions basées sur les données

👉 En somme : une IA bien conçue amplifie le sens et la valeur d'un produit. Elle peut rendre les produits plus justes, plus utiles, plus humains. Mieux servir l'utilisateur, avec moins. »

Mal cadrée, l'IA peut vite dériver :

⚡ Consommer massivement de l'énergie

⚠️ Reproduire des biais de comportements manipulateurs

🔀 Créer de l'opacité dans les décisions

👉 L'IA ne crée pas les dérives, elle les rend visibles et systémiques en amplifiant l'intention de ceux qui la conçoivent.

thinkmarket

La vraie question n'est pas “L'IA peut-elle être responsable ?” mais plutôt : “Nos produits le sont-ils vraiment ?”. Elle n'a pas d'éthique, c'est à nous de lui en donner une.

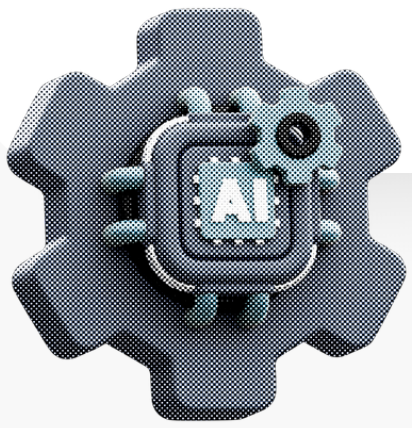

Intégrer l'IA dans un produit, c'est avant tout concevoir en conscience selon nos propres responsabilités :

👉 Comment équilibrer la performance et l'éthique ?

👉 Quels usages refusons-nous d'encourager ?

👉 Où placer le curseur entre "utile" et "intrusif" ?

Votre responsabilité commence là, dans vos décisions de design, d'usage…

Quelques leviers concrets pour concevoir avec discernement :

✅ **Intégrez l'IA avec transparence :** clarifiez son rôle et son action

✅ **Auditez régulièrement** les biais et la qualité des données

✅ **Limitez l'empreinte carbone** des modèles utilisés

✅ **Impliquez les utilisateurs** dans la co-construction des usages

🎯 L'IA responsable n'existe pas sans démarche d'éco-conception. La responsabilité se conçoit, s'évalue, se maintient. C'est une posture humaine, pas une fonctionnalité technique.

PM, PO, designer, data owner, data analyst, c'est vous qui fixez les règles du jeu !



Posez des garde-fous dès la conception et la proposition de valeur de votre produit

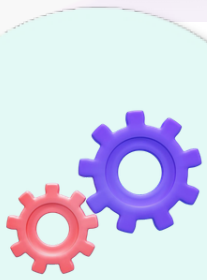

Alignez les parties prenantes sur un cadre éthique clair



Traduisez vos valeurs en décisions concrètes dans vos fonctionnalités

🤖 L'IA est un outil, la responsabilité, c'est vous !

thinkmarket

Chez Thinkmarket, nous pensons que l'IA peut s'intégrer dans une démarche responsable, à condition de concevoir avec intention, cadre et sens.

